de berkel®

finest professional clothing



ONS RECEPT VOOR JE DAGELIJKSE WERK: HYGIËNE EN LANGE LEVENSDUUR.

HACCP-conforme foodkleding voor de levensmiddelenbranche.

DIN 10524

Kleding die speciaal is vervaardigd om op de werkplek te worden gedragen en waarvan de vereiste kenmerken worden bepaald door het gebruik, de activiteit op de werkplek en de eisen voor opslag met het oog op hergebruik.

Geeft instructies voor de productie, de keuze, het gebruik en de reconditionering van werkkleding in levensmiddelenbedrijven, met inachtneming van de specifieke vereisten van de betreffende werkplek. Het doel is schadelijke effecten op levensmiddelen die kunnen worden veroorzaakt door ongeschikte werkkleding, te voorkomen en hulp te bieden bij de keuze van geschikte werkkleding.

De beschermende functie van de werkkleding moet in overeenstemming zijn met het desbetreffende risico voor de levensmiddelenhygiëne en het soort activiteit. Indien één persoon in één dienst verschillende werkzaamheden moet verrichten, moet de kledingkeuze telkens aan hogere eisen voldoen. De houdbaarheid of mate van bederfelijkheid van een voedingsmiddel of ingrediënt kan niet in algemene termen worden uitgedrukt, aangezien deze eigenschap afhangt van een aantal intrinsieke factoren (zoals AW- en pH-waarde).

De beschermende functie van de werkkleding moet zijn afgestemd op het risico voor de levensmiddelenhygiëne en het soort activiteit.

De indeling in risicoklassen helpt daarbij.

Voor de risicoklassen RK2 en RK3 moet een overeenkomstige combinatie van jas, jack, kiel, tuniek of shirt met amerikaanse overall, broek met tailleband, dames- of unisex broek worden verstrekt.

Speciale opmerking voor het dragen van de kleding

De drager is verantwoordelijk voor de keuze en het gebruik van zijn werkkleding, afhankelijk van de desbetreffende activiteit, de omstandigheden op de werkplek en de producten en processen. Vooral in hygiënisch gevoelige ruimten moet rekening worden gehouden met zowel de kleur van de werkkleding als de modelkenmerken ervan, zoals bijvoorbeeld een flexibel rekbaar mouwuiteinde.

Risicoklassen

De beschermende functie van de werkkleding moet zijn afgestemd met het risico voor de levensmiddelenhygiëne en het soort activiteit.

Risicoklasse RK1

Laag hygiëne risico

Wanneer er een laag hygiëne risico is (behandeling van niet-bederfelijke of verpakte levensmiddelen), mag de beschermende functie van de werkkleding ten opzichte van het levensmiddel gering zijn, indien het afdoende door de verpakking wordt beschermd.

Risicoklasse RK2

Hoog hygiëne risico

Bij een hoog hygiëne risico (behandeling van onverpakte bederfelijke levensmiddelen), moet de beschermende functie van de werkkleding hoog zijn.
Deze groep omvat ook activiteiten waarbij levensmiddelen technologisch/manueel worden bewerkt en waarbij de oorspronkelijke kiemflora opzettelijk wordt beïnvloed
(bijvoorbeeld door verhitting, zouten, chemische conservering of drogen).

Risicoklasse RK3

Hoogste hygiëne risico

Bij het hoogste hygiëne risico (hanteren van onverpakte, gebruiksklare, zeer bederfelijke levensmiddelen) moet een zeer hoog beschermingsniveau worden gewaarborgd, aangezien de levensmiddelen niet technologisch worden gestabiliseerd en micro-organismen, waaronder pathogenen (ziekteverwekkers), zich eventueel kunnen vermenigvuldigen.

Gelieve de geldende normen en mogelijke risico klassen van de producten in acht nemen. Deze staan in de catalogus vermeld op de desbetreffende pagina's.

OEKO TEX® STANDARD 100 15.0.76106 HOHENSTEIN HTTI

- Onze grondstoffen, gecertificeerd volgens OEKO-TEX® STANDARD 100, zijn onafhankelijk getest op schadelijke stoffen volgens uitgebreide wetenschappelijke criteria.

Meer informatie op
www.oeko-tex.com

OEKO TEX® STeP 21002814 20000732 20000057 25000658 25001974 Hohenstein

- 5 van onze 7 productielocaties zijn gecertificeerd volgens OEKO-TEX® STeP na een uitgebreide analyse en beoordeling van het chemicaliënbeheer, de milieuprestaties, het milieubeheer, de gezondheid en veiligheid van de werknemers, de maatschappelijke verantwoordelijkheid en het kwaliteitsbeheer.

Meer informatie op
www.oeko-tex.com

Inhoud

4 Artikeloverzicht
7 Aanbrengen van emblemen
9 Damesjack
10 Unisex jacks
12 Jassen
16 Broeken
20 Amerikaanse Overalls
22 Overalls
23 Shirts
24 Aanvullende artikelen
29 Thermokleding
32 Multinorm Kleding
35 Slachterijkleding
38 Maten + afmetingen

Artikeloverzicht

9 Damesjack

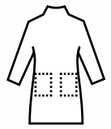



10 Unisex Jack





10 Unisex Jack





11 Unisex Jack





12 Unisex Jas





12 Unisex Jas





13 Jas met capuchon





13 Jas met capuchon





16 Unisex Broek



16 Unisex Broek





17 Unisex Broek

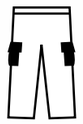



Aanvullende artikelen

24 Damesjack

Dames Jas



25 Jack

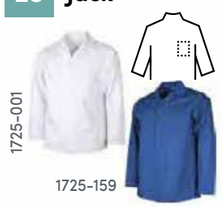

25 Jas



26 Broek

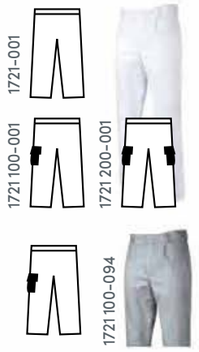

27 Am. Overall

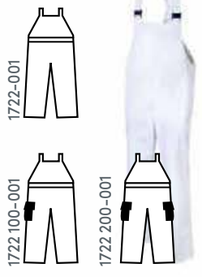

20 Unisex Am. Overall

18 Broek

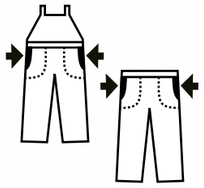



20 Unisex Am. Overall

18 Broek

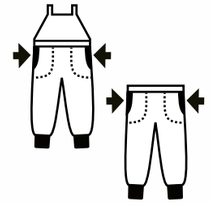



21 Unisex Am. Overall

19 Broek

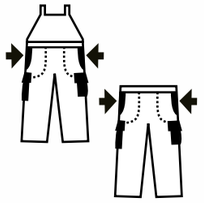



17 Dames Broek

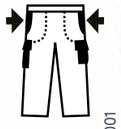



22 Unisex Overall

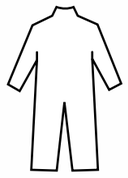



22 Unisex Overall





23 Unisex Polo



23 Unisex Hes

29 Thermo Bodywarmer

29 Thermo jack

29 Thermo Am. Overall

Artikeloverzicht

32 Multinorm Jack







33 Multinorm Am. Overall
33 Broek

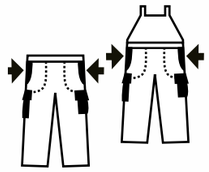



33 Multinorm Am. Overall
33 Broek

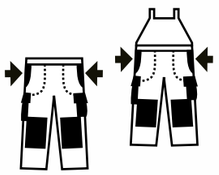



35 slachtersJas met capuchon



35 SlachtersJack



36 SlachtersJack



36 HerenJack



37 Halterschort



Aanbrengen van emblemen



Alle artikelen die gecertificeerd zijn volgens DIN 10524: Pagina **9** ... **16** ... **23** tot **29** kunnen worden voorzien van logo emblemen, direct borduurwerk en naam emblemen

Stof borduurembleem: Een voor de collectie gecertificeerde stof
Borduurgaren: Isacord van Amann of Polyneon van Madeira

Voorbeelden:



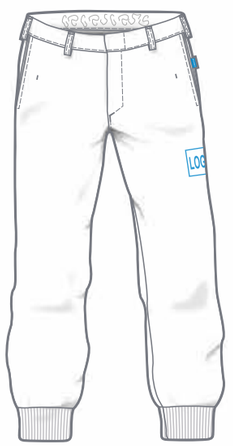

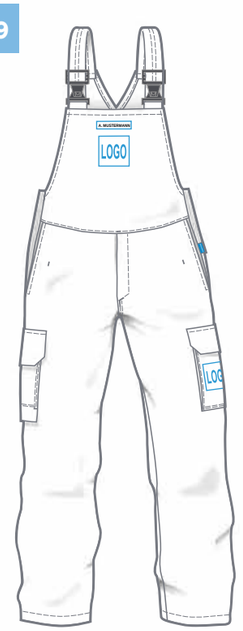

Zie voor MULTINORM kleding de instructies voor het aanbrengen van het embleem op pagina **31**

Voor SLACHTERSKLEDING + halterschort pagina **35** t/m **37** zijn er geen specificaties voor het aanbrengen van emblemen



KLEDING VOLGENS DIN 10524

DIN 10524:2020-06 | RK1 | RK2 | RK3 | 255 gr/m²



7604-094
lichtgrijs



7604-698
donkergrijs



7604-079
lichtblauw



7604-159
blauw

Damesjack

Maten: 34 - 58

- reverskraag
- verdekte drukknoopsluiting
- 2 zijzakken aan de binnenkant
- verstelbare manchetten met drukknopen



7604-001
wit





Materiaal:
65% polyester
35% katoen

Wasvoorschrift gekleurd:



Wasvoorschrift wit:



DIN 10524:2020-06 | RK1 | RK2 | RK3 | 250 gr/m²



7600-001
wit



7600-094
lichtgrijs

215 gr/m²



7600 001-079
lichtblauw



Unisex Jack

Maten: XS - 3XL
S-L - XL-L (lengte + 4 cm)

- revers-/omslagkraag
- verdekte drukknoopsluiting
- 2 zijzakken aan de binnenkant met drukknoop
- verstelbare manchetten met drukknopen / strikmanchetten





strikmanchetten

7600 111-001
wit

Materiaal:
65% polyester
35% katoen

Wasvoorschrift gekleurd + gebreide manchetten:



Wasvoorschrift wit:



DIN 10524:2020-06 | RK1 | RK2 | RK3 | 250 gr/m²



7600 555-094
lichtgrijs



7600 555-698
donkergrijs



7600 555-159
blauw



7600 555-001
wit



Unisex Jack

Maten: XS - 3XL
S-L - XL-L (lengte + 4 cm)

- revers-/omslagkraag
- verdekte drukknoopsluiting
- 2 borstzakken met klep en verdekte drukknopen, links met pennenvakje
- 1 zijzak aan de binnenkant met drukknoop
- verstelbare manchetten met drukknopen



Materiaal:
65% polyester
35% katoen

Wasvoorschrift gekleurd:



Wasvoorschrift wit:



DIN 10524:2020-06 | RK1 | RK2 | RK3 | 215 gr/m²



7607-001
wit



7607-094
lichtgrijs



7607-698
donkergrijs



7607-079
lichtblauw



7607-159
blauw

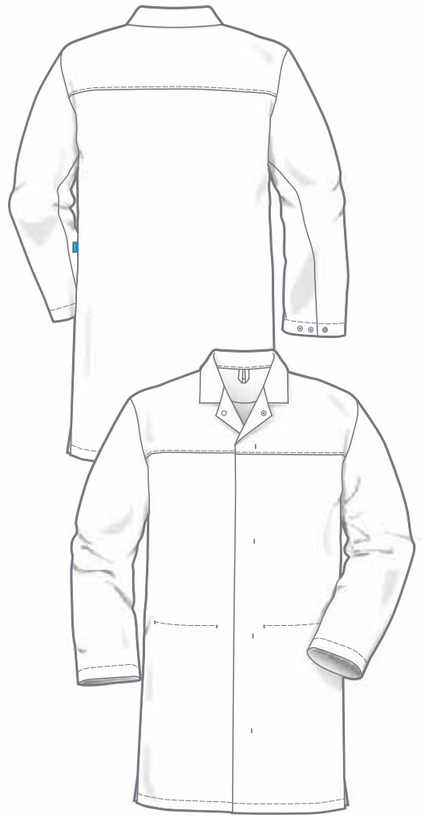

Unisex Jas

Maten: XS - 3XL
S-L - XL-L (lengte + 7 cm)

- reverskraag
- verdekte drukknoopsluiting
- 1 binnenzak met drukknoop en pennenvakje
- 2 zijzakken aan de binnenkant met drukknoop
- zijsplitten
- verstelbare manchetten met drukknopen / strikmanchetten



strikmanchetten



7607 111-001
wit

Materiaal:
65% polyester
35% katoen

Wasvoorschrift gekleurd + gebreide manchetten:



Wasvoorschrift wit:



DIN 10524:2020-06 | RK1 | RK2 | RK3 | 250 gr/m²



7608-001
wit





Jas met capuchon

Maten: 44 - 66

- verdekte drukknoopsluiting
- 1 binnenzak
- zijsplitten
- verstelbare manchetten met drukknopen / strikmanchetten



strikmanchetten

7608 111-001
wit



Materiaal:
65% polyester
35% katoen

Wasvoorschrift gebreide manchetten:



Wasvoorschrift wit:









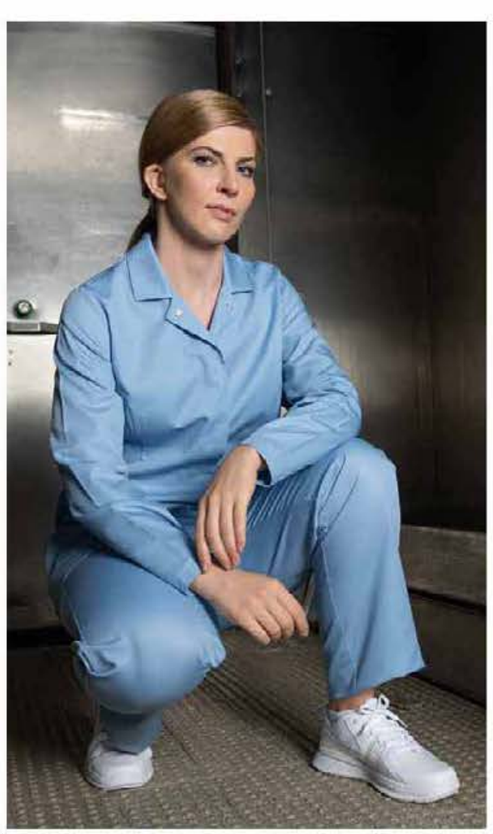





DIN 10524:2020-06 | RK1 | RK2 | RK3 | 215 gr/m²



7606-001
wit



7606-094
lichtgrijs



7606-079
lichtblauw

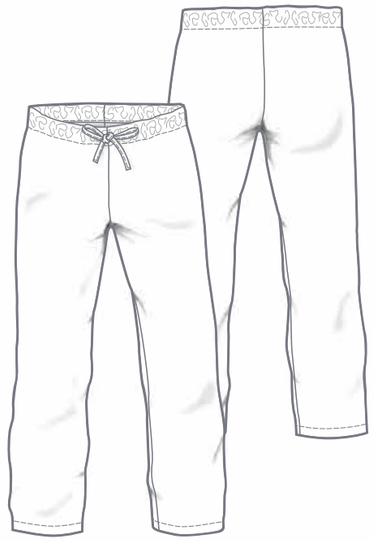

Unisex Broek

Maten: XS - 3XL
S-L - XL-L (lengte + 4 cm)
S-K - 2XL-K (lengte - 5 cm)

- zonder zakken
- band met elastiek en koord
- ophanglusjes binnenin

strikmanchetten



7606 111-001
wit



Materiaal:
65% polyester
35% katoen

Wasvoorschrift gekleurd + gebreide manchetten:



Wasvoorschrift wit:



DIN 10524:2020-06 | RK1 | RK2 | RK3 | 215 gr/m²



7606 555-001
wit



7606 555-094
lichtgrijs

Unisex Broek

Maten: XS - 3XL
S-L - XL-L (lengte + 4 cm)
S-K - 2XL-K (lengte - 5 cm)

- band met elastiek en koord
- ophanglusjes binnenin
- 2 dijbeenzakken met klep en verdekte drukknoop

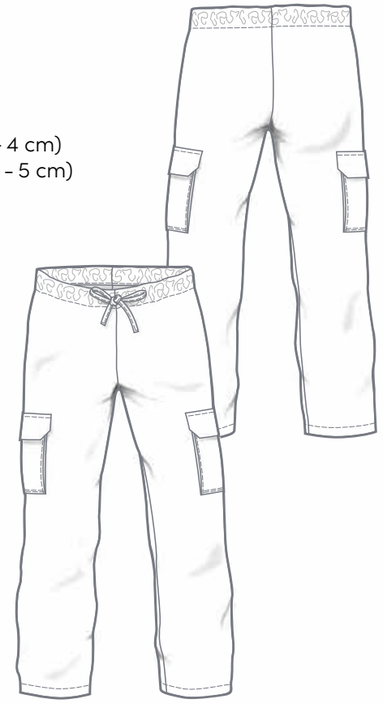

RK1 | RK2 | RK3 | 250 gr/m²



7605 555-001
wit

Dames Broek

Maten: 34 - 58

- 7 riemlussen
- tailleband met verdekte jeansknoop
- tailleband met verstelbare elastische band
- gulp met metalen ritssluiting
- 2 zijzakken met verdekte drukknoop
- 1 achterzak met klep en verdekte drukknopen
- 1 dijbeenzak met klep en verdekte drukknoop
- 1 verstevigde duimstokzak met klep en verdekte drukknoop



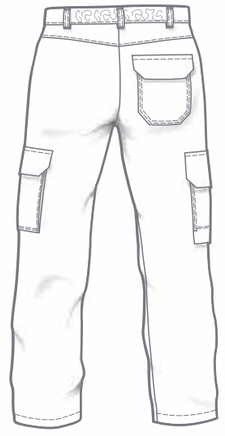

Materiaal:
65% polyester
35% katoen

Wasvoorschrift gekleurd:



Wasvoorschrift wit:



DIN 10524:2020-06 | RK1 | RK2 | RK3 | 250 gr/m²



7601-001
wit



7601-094
lichtgrijs



215 gr/m²



7601 001-079
lichtblauw

DIN 10524:2020-06 | RK1 | RK2 | RK3 | 250 gr/m²



7601 555-001
wit



7601 555-094
lichtgrijs



7601 555-698
donkergrijs



7601 555-159
blauw

Unisex Broek



7601 111-001
wit

Maten: XS - 3XL
S-L - XL-L (lengte + 4 cm)
S-K - 2XL-K (lengte - 5 cm)

- 7 riemlussen
- tailleband met verdekte jeansknoop
- tailleband met verstelbare elastische band
- 2 zijzakken met verdekte drukknoop
- gulp met metalen ritssluiting

strikmanchetten



Materiaal:
65% polyester
35% katoen

Wasvoorschrift gekleurd + gebreide manchetten:



Wasvoorschrift wit:



Unisex Broek

Maten: XS - 3XL
S-L - XL-L (lengte + 4 cm)
S-K - 2XL-K (lengte - 5 cm)

- 7 riemlussen
- tailleband met verdekte jeansknoop
- tailleband met verstelbare elastische band
- gulp met metalen ritssluiting
- 2 zijzakken met verdekte drukknoop
- 1 achterzak met klep en verdekte drukknopen
- 1 dijbeenzak met klep en verdekte drukknoop
- 1 verstevigde duimstokzak met klep en verdekte drukknoop

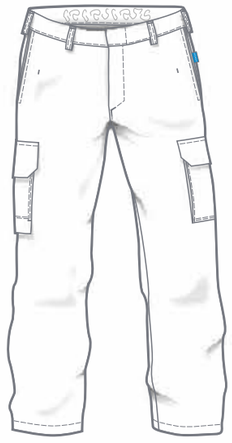

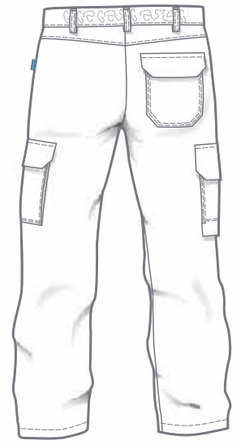

Materiaal:
65% polyester
35% katoen

Wasvoorschrift gekleurd:



Wasvoorschrift wit:



DIN 10524:2020-06 | RK1 | RK2 | RK3 | 250 gr/m²



7602-001
wit



7602-094
lichtgrijs

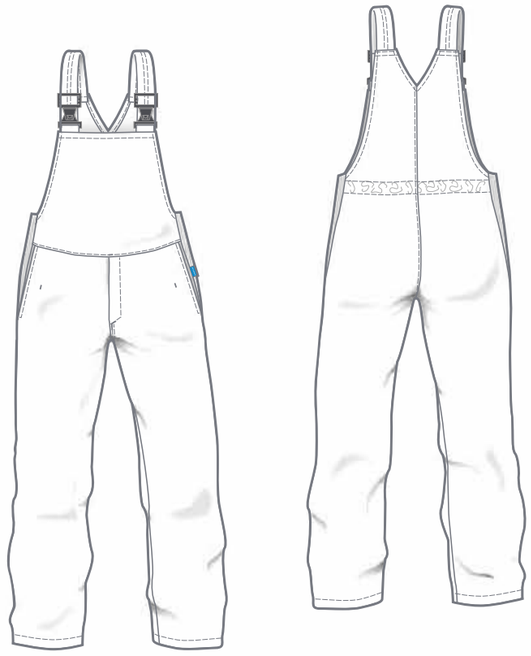

Unisex Amerikaanse Overall

Maten: XS - 3XL
S-L - XL-L (lengte + 4 cm)
S-K - 2XL-K (lengte - 5 cm)

- verstelbare elastische schouderbanden
- hoog rugdeel
- 1 binnenzak met drukknoop
- verstelbare tailleband
- tailleband met verstelbare elastische band
- 2 zijzakken met verdekte drukknoop
- gulp met metalen ritssluiting

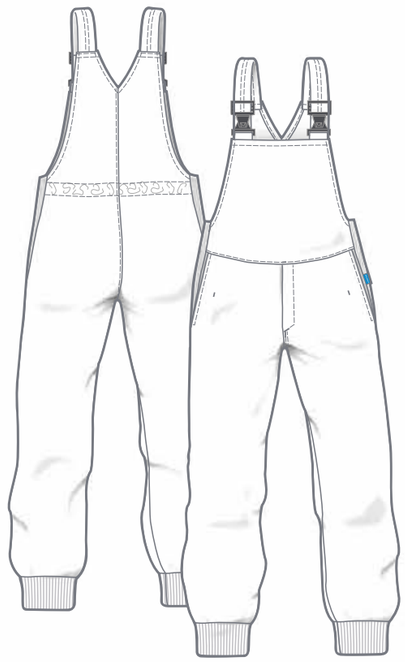



7602 111-001
wit

strikmanchetten

Materiaal:
65% polyester
35% katoen

Wasvoorschrift gekleurd + gebreide manchetten:

Wasvoorschrift wit:

DIN 10524:2020-06 | RK1 | RK2 | RK3 | 250 gr/m²



7602 555-001
wit



7602 555-094
lichtgrijs



7602 555-698
donkergrijs



7602 555-159
blauw

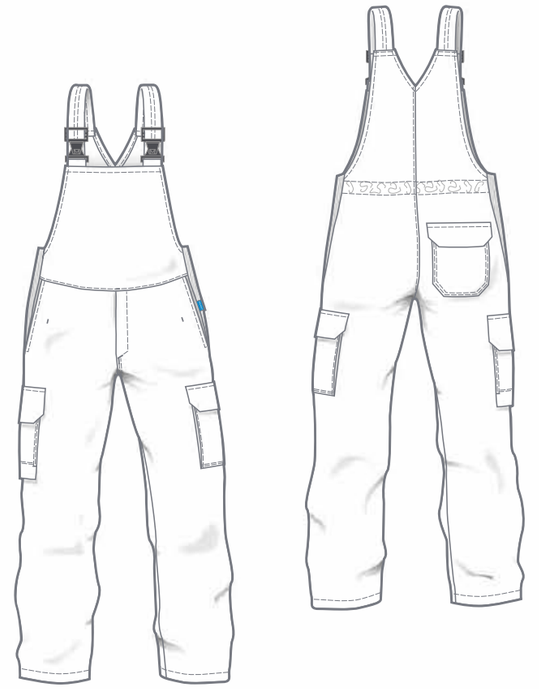

Unisex Amerikaanse Overall

Maten: XS - 3XL
S-L - XL-L (lengte + 4 cm)
S-K - 2XL-K (lengte - 5 cm)

- verstelbare elastische schouderbanden
- hoog rugdeel
- 1 binnenzak met drukknoop
- verstelbare tailleband
- tailleband met verstelbare elastische band
- 2 zijzakken met verdekte drukknoop
- 1 achterzak met klep en verdekte drukknopen
- 1 dijbeenzak met klep en verdekte drukknoop
- 1 verstevigde duimstokzak met klep en verdekte drukknoop
- gulp met metalen ritssluiting

Materiaal:
65% polyester
35% katoen

Wasvoorschrift gekleurd:

Wasvoorschrift wit:

DIN 10524:2020-06 | RK1 | RK2 | RK3 | 250 gr/m²



7603-001
wit

Unisex Overall

Maten: XS - 3XL
S-L - XL-L (lengte + 4 cm)
S-K - 2XL-K (lengte - 5 cm)

- revers-/omslagkraag
- verdekte drukknoopsluiting
- 2 binnenzakken met drukknoop
- verstelbare manchetten met drukknopen
- tailleband met verstelbare elastische band

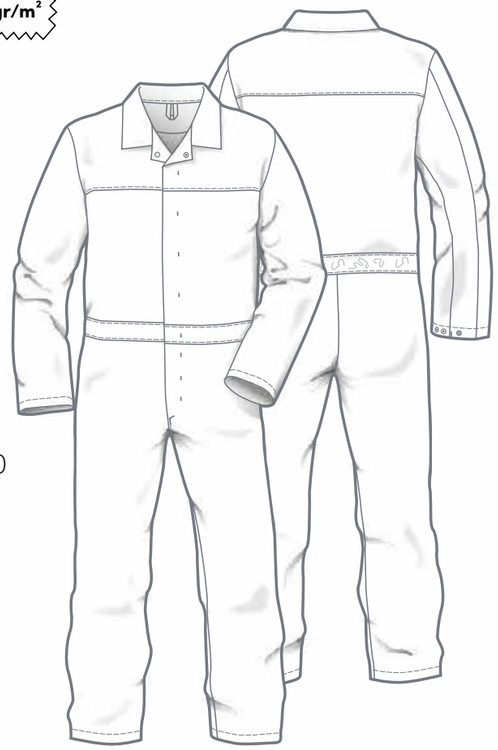

DIN 10524:2020-06 | RK1 | 250 gr/m²



strikmanchetten

7609 111-001
wit

Unisex Overall

Maten: XS - 3XL
S-L - XL-L (lengte + 4 cm)
S-K - 2XL-K (lengte - 5 cm)

- verdekte drukknoopsluiting
- 2 zijdoorgangen met verdekte drukknoop
- tailleband met verstelbare elastische band
- benen met strikmanchetten

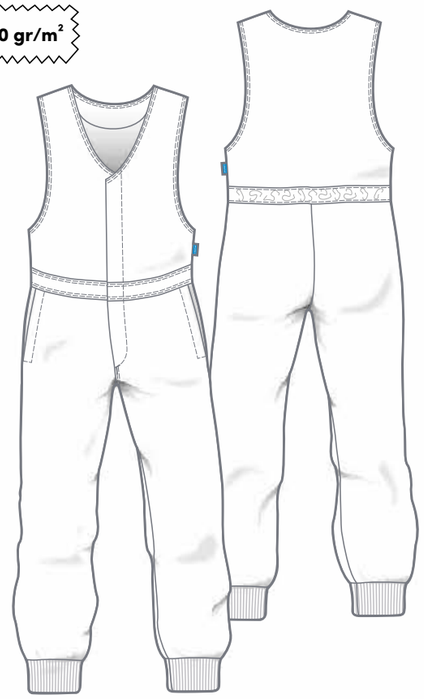

Materiaal:
65% polyester
35% katoen

Wasvoorschrift gebreide manchetten:



Wasvoorschrift wit:

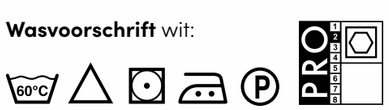

DIN 10524:2012 | RK1 | RK2 | RK3 | 185 gr/m²



1738-001
wit



1739-001
wit

Unisex Polo

Maten: XS - 3XL

- polokraag met verdekte drukknopen
- zijsplitten

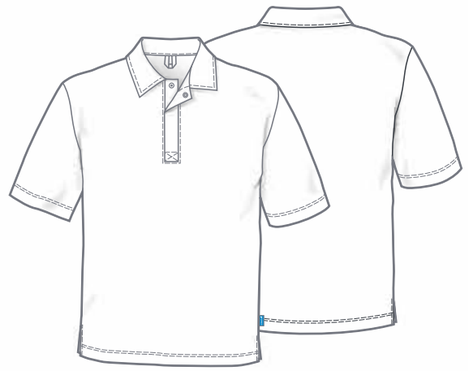



Materiaal: Piqué
55% katoen
45% polyester

Wasvoorschrift:

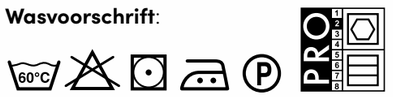

DIN 10524:2020-06 | RK1 | RK2 | RK3 | 215 gr/m²



1724-001
wit

Unisex Hes

Maten: XS - 3XL

- lidokraag met drukknoop
- in wijdte verstelbare manchetten
- zijsplitten



Materiaal:
65% polyester
35% katoen

Wasvoorschrift:

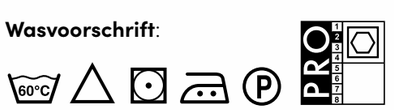



1726-001
wit

Damesjack

Maten: 34 - 60

- staande-/omslagkraag
- verdekte drukknoopsluiting
- in wijdte verstelbare manchetten met drukknopen
- 2 zijzakken aan de binnenkant
- in wijdte verstelbare lummels in de taille





1729-001
wit

Damesjas

Maten: 34 - 60

- reverskraag
- verdekte drukknoopsluiting
- 2 zijzakken aan de binnenkant
- band op de rug

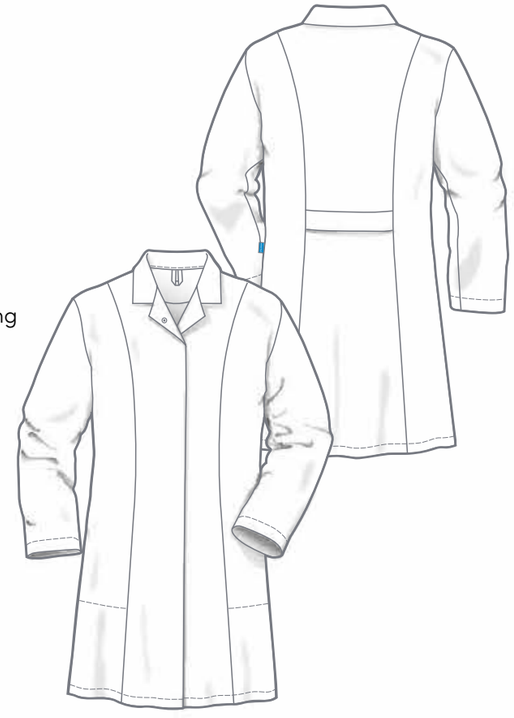

Materiaal:
65% polyester
35% katoen

Wasvoorschrift gekleurd:



Wasvoorschrift wit:





1725-001
wit



1725-159
blauw

Jack

Maten: 42 - 66
94 - 114

- revers-/omslagkraag
- verdekte drukknoopsluiting
- 1 borstzak aan de binnenkant
- in wijdte verstelbare manchetten





1730-001
wit

Herenjas

Maten: 42 - 66
94 - 114

- reverskraag
- verdekte drukknoopsluiting
- 1 borstzak aan de binnenkant
- zijsplitten





1721-001
wit

Werkbroek

optioneel: dijbeenzakken
met klep en drukknopen

Maten: 42 - 66
94 - 114
24 - 32

- 7 riemlussen
- bandsluiting met verdekte jeansknoop
- bandplooien
- achterband met elastiek
- gulp met drukknoopsluiting

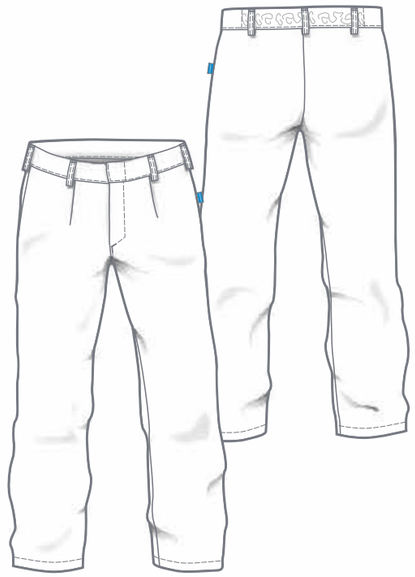



1721 100-001
wit



1721 100-094
lichtgrijs



1721 200-001
wit

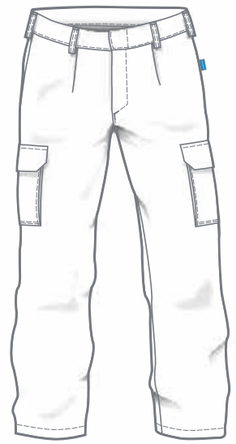

Materiaal:
65% polyester
35% katoen

Wasvoorschrift gekleurd:



Wasvoorschrift wit:



Amerikaanse overall

optioneel: dijbeenzakken
met klep en drukknopen

Maten: 42 - 66
94 - 114
24 - 32

- elastische schouderbanden met klikgespen
- 1 binnenzak op borsthoogte met drukknoop
- verstelbare tailleband
- gulp met drukknoopsluiting







1722-001
wit



1722 100-001
wit



1722 200-001
wit



DIN 10524:2012 | RK1 | RK2 | RK3 | 300 gr/m² + 370 gr/m²

THERMO KLEDING



Materiaal:
65% polyester / 35% katoen
doorgestikte padding: 100% polyester

Wasvoorschrift:



8120-001
wit



8120-159
blauw

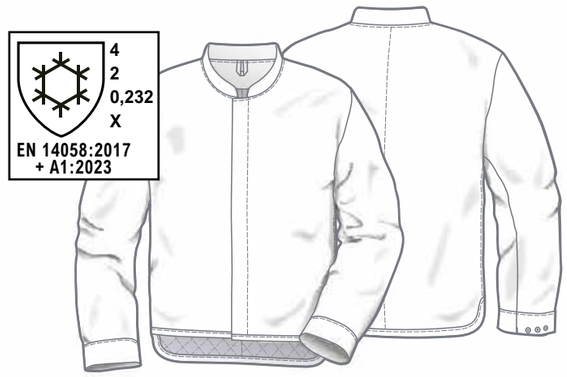

Thermo jack

- verstelbare manchetten



8121-001
wit



8121-159
blauw

Thermo bodywarmer

Maten: 40/42 - 64/66
90/94 - 106/110

- gewatteerde stepvoering
- staande kraag
- verdekte drukknoopsluiting
- 2 borstzakken aan de binnenkant met klep
- achterband met elastiek
- verlengde rug



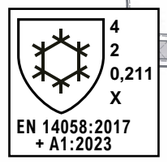



8122-001
wit



8122-159
blauw

Thermo Amerikaanse Overall

Maten: 40/42 - 64/66
90/94 - 106/110

- gewatteerde stepvoering
- elastische schouderbanden
- 1 borstzak aan de binnenkant
- rekzone aan de zijkant
- gulp met ritssluiting
- 1 dijbeenzak met klep
- 1 versterkte duimstokzak met klep en drukknoop
- onderkant van de broekspijpen verstelbaar met drukknopen

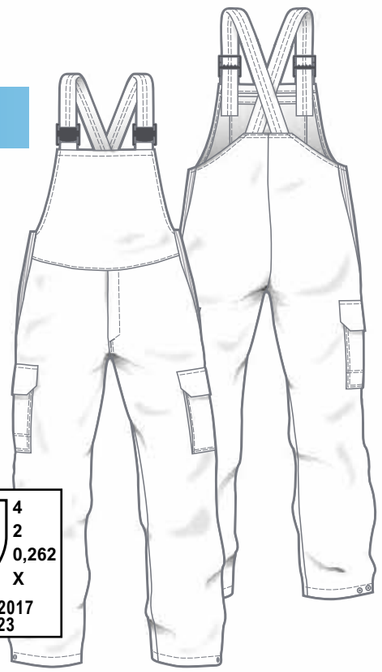

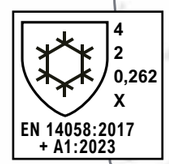

MULTINORM

Modelontwerp volgens HACCP DIN 10524

vlamvertragend uitgerust

Tencel™

Modelontwerp volgens HACCP DIN 10524

300 gr/m²

EN ISO 11612:2015
A1 B1 C1 E3 F1

EN ISO 11611:2015
Klasse 1 A1

EN 1149-5:2018

EN 61482-2:2020
APC 1

EN 13034:2005 + A1:2009
Typ 6
met/zonder EN 13034

zonder borstzak



geen buitenzakken



De modellen voldoen aan de eisen van de DIN 10524-norm met betrekking tot zakken, mouwlengte van de jas, sluitingen en pasvorm.

Bevestiging van een erkend testinstituut is beschikbaar.

Emblemen - Maten + Posities

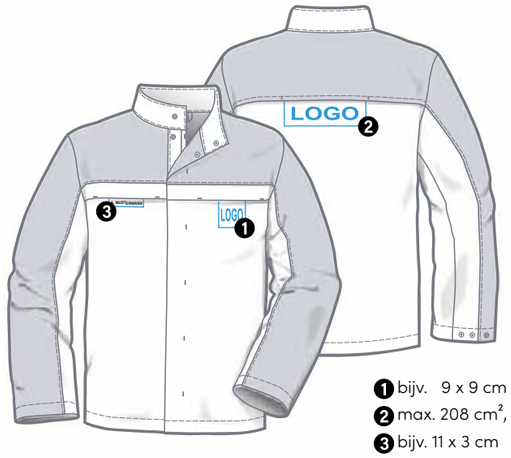



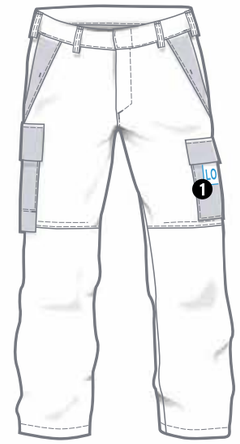



1 bijv. 9 x 9 cm
2 max. 208 cm², bijv. 26 x 8 cm
3 bijv. 11 x 3 cm

300 gr/m²

EN ISO 11612:2015
A1 B1 C1 E3 F1

EN ISO 11611:2015
Klasse 1 A1

EN 1149-5:2018

EN 61482-2:2020
APC 1

EN 13034:2005 + A1:2009
Typ 6
met/zonder EN 13034

Jack

geen buitenzakken

6150 222
7150 222

Maten: 44 - 66
90 - 114

- staande kraag
- verdekte drukknoopsluiting
- 1 binnenzak met drukknoop
- 1 zijbinnenzak met drukknoop
- in de wijdte verstelbare manchetten met drukknopen

optioneel:
- zonder EN 13034 (Bescherming tegen chemicaliën)



346
blauw
marine



842
grijs
rood



Broek

6151 000
7151 000

6151 777
7151 777

Maten: 44 - 66
90 - 114
22 - 33

- 7 riemlussen
- 1 achterzak met klep en drukknopen
- 2 zijzakken met drukknoop
- dijbeenzak links met klep en drukknopen
- 1 naar binnen en buiten verstevigde duimstokzak met klep en drukknopen
- gulp met ritssluiting

optioneel:
- zonder EN 13034 (Bescherming tegen chemicaliën)
- knie versteviging met opening voor kniebeschermers, met klittenband

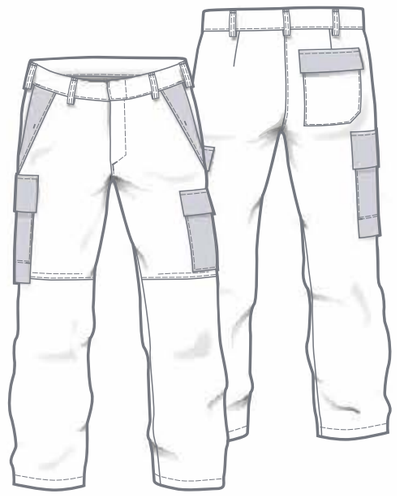

Tencel™

vlamvertragend uitgerust

Materiaal:
50% lyocell (TENCEL™)
30% katoen
19% polyester
1% antistatisch

Wasvoorschrift:

60°C

PRO service

300 gr/m²

MULTINORM

Amerikaanse Overall

6152 222
7152 222

6152 444
7152 444

Maten: 44 - 66
90 - 114
22 - 33

- verstelbare elastische schouderbanden
- hoog rugdeel
- 1 binnenzak met ritssluiting
- 1 achterzak met klep en drukknopen
- 2 zijzakken met drukknoop
- dijbeenzak links met klep en drukknopen
- 1 duimstokzak, naar binnen en buiten verstevigd, met klep en drukknopen
- gulp met ritssluiting
- 2 zijsluitingen met stiftknoop, drukknoop en wig

optioneel:
- zonder EN 13034 (Bescherming tegen chemicaliën)
- knie versteviging met opening voor kniebeschermers, met klittenband



346
blauw
marine



842
grijs
rood



346
blauw
marine



842
grijs
rood



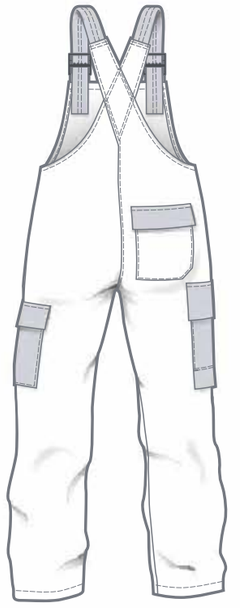

SLACHTER

niet gecertificeerd volgens DIN 10524

290 gr/m²



1883-131
marine gestreept



Slachtersjack

Maten: 42 - 66
94 - 114

- omslagkraag
- verdekte drukknoopsluiting
- in wijdte verstelbare manchetten met drukknopen
- 1 borstzak
- 1 borstzak aan de binnenkant



1882 000-131
marine gestreept

SlachtersJas

Maten: 42 - 66

- verdekte drukknoopsluiting
- in wijdte verstelbare manchetten met drukknopen
- 1 borstzak
- zijsplitten



Materiaal:

65% polyester
35% katoen

Wasvoorschrift:

niet gecertificeerd volgens DIN 10524

300 gr/m²



1880 000-132
zwart fijn gestreept



Slachtersjack

Maten: 42 - 66
94 - 114

- reverskraag
- verdekte drukknoopsluiting
- 1 borstzak
- 2 zijzakken
- manchetten met split met drukknoop

Materiaal:
65% polyester
35% katoen

Wasvoorschrift:

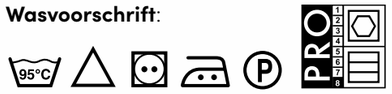



300 gr/m²



1885 111-001
wit

Jack

Maten: 42 - 66
94 - 114

- revers-/omslagkraag
- verdekte drukknoopsluiting
- 2 borstzakken aan de binnenkant
- 2 Napoleonzakken
- in wijdte verstelbare manchetten met drukknopen
- ventilatieopening op borsthoogte voor en op de rug



Materiaal:
65% polyester
35% katoen

Wasvoorschrift:



niet gecertificeerd volgens DIN 10524

215 gr/m²



1007-001
wit

Halterschort

Maat: 0

- maat b x h: 110 x 109 cm
- ceintuur 107 cm



Materiaal:
65% polyester
35% katoen

Wasvoorschrift:



LICHAAMSAFMETINGEN in cm

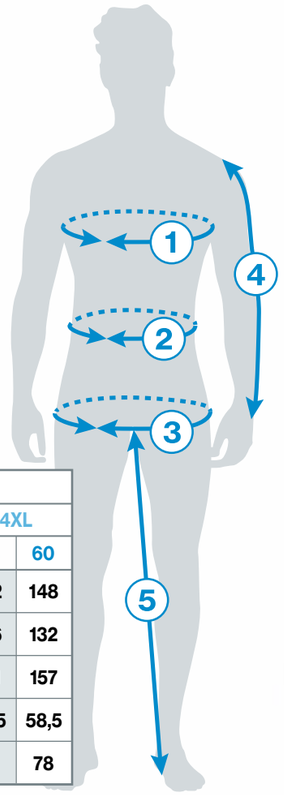

DAMES	Dubbele maten + enkele maten													
	S		M		L		XL		2XL		3XL		4XL	
	34	36	38	40	42	44	46	48	50	52	54	56	58	60
1 Borstomvang	80	84	88	92	96	100	106	112	118	124	130	136	142	148
2 Tailleomvang	64	68	72	76	80	84	90	96	102	108	114	120	126	132
3 Heupomvang	89	93	97	101	105	109	115	121	127	133	139	145	151	157
4 Mouwlengte	58,5	58,5	58,5	58,5	58,5	58,5	58,5	58,5	58,5	58,5	58,5	58,5	58,5	58,5
5 Binnenbeenlengte	78	78	78	78	78	78	78	78	78	78	78	78	78	78

HEREN	Dubbele maten + enkele maten															
	XS		S		M		L		XL		2XL		3XL		4XL	
	40	42	44	46	48	50	52	54	56	58	60	62	64	66	68	70
1 Borstomvang	80	84	88	92	96	100	104	108	112	116	120	124	128	132	136	140
2 Tailleomvang	68	72	76	80	84	88	92	96	100	106	112	118	124	130	136	142
3 Heupomvang	88	92	96	100	104	108	112	116	120	124	128	132	136	140	144	148
4 Mouwlengte	59	61	62	63	64	65	66	67	68	69	70	71	72	73	74	75
5 Binnenbeenlengte	72	74	76	77	78	79	80	81	82	83	84	84	84	84	84	84
LENGTE MATEN	XS-L		S-L		M-L		L-L		XL-L							
	82	86	90	94	98	102	106	110	114	118						
	41	43	45	47	49	51	53	55	57	59						
4 Mouwlengte	63	65	66	67	68	69	70	71	72	73						
5 Binnenbeenlengte	76	78	80	81	82	83	84	85	86	87						
KORTE MATEN	XS-K		S-K		M-K		L-K		XL-K		2XL-K		3XL-K			
	20	21	22	23	24	25	26	27	28	29	30	31	32	33		
4 Mouwlengte	57	59	60	61	62	63	64	65	66	67	68	69	70	71		
5 Binnenbeenlengte	67	69	71	72	73	74	75	76	77	78	79	79	79	79		

net als normale maten afmetingen 1 - 3

Omrekeningstabel maten																
HEREN	XS		S		M		L		XL		2XL		3XL		4XL	
	40	42	44	46	48	50	52	54	56	58	60	62	64	66	68	70
DAMES	34	36	38	40	42	44	46	48		50		52	54		56	58





deberkel®
finest professional clothing

De Berkel B.V.
Gesinkkampstraat 13
7051 HR VARSSEVELD
NETHERLANDS
Tel.: +31 315 244161
E-Mail: info@deberkel.nl
Web: www.deberkel.nl

teamdress®
high performance workwear

teamdress Stein
Deutschland GmbH
Brandstücken 27
22549 HAMBURG
GERMANY
Tel.: + 49 40 800905-01
E-Mail: info@teamdress.de
Web: www.teamdress.de

tFOOD-26-08-04-F3